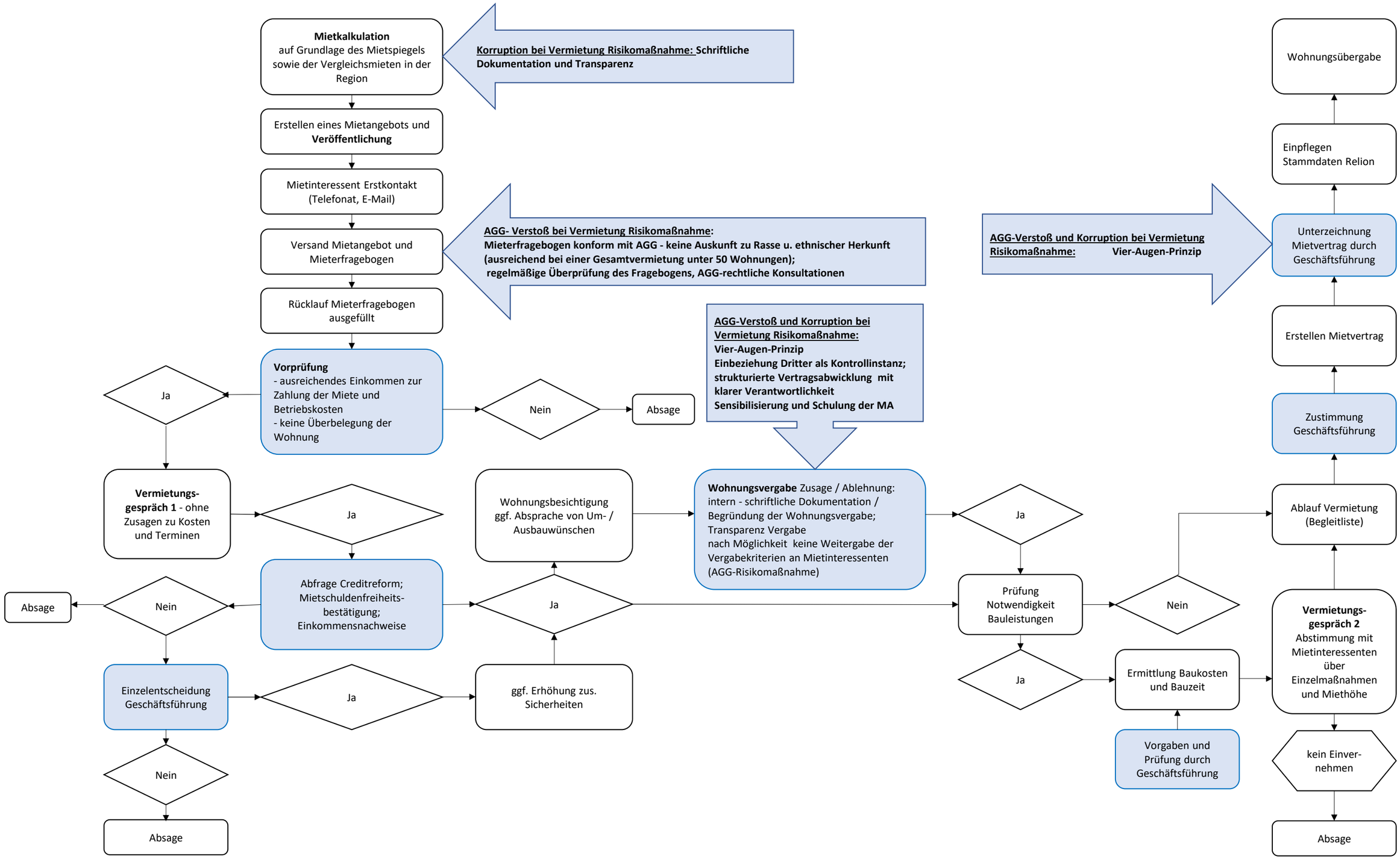Risikomaßnahmen gegen Korruption und zur Einhaltung des AGG beim Vermietungsablauf