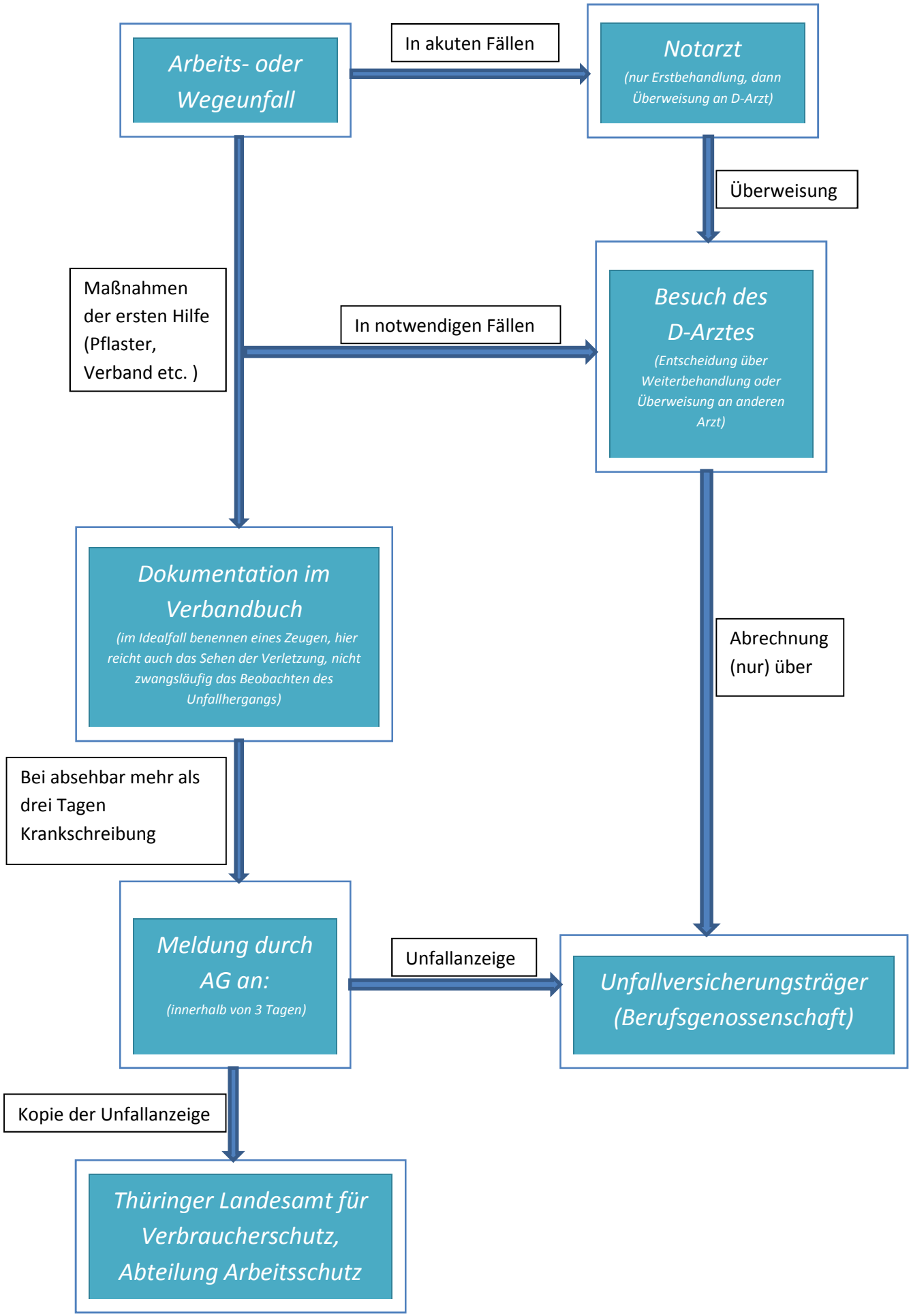# Vorgehen nach Arbeits- und Wegeunfällen